

CIRCUITO VIII TRIATLÓN CROS CONTRARRELOJ SUPERSPRINT ABSOLUTA INDIVIDUAL





20 DE JUNIO DE 2026 (HERRERA – SEVILLA)

DISTANCIAS PRUEBA INDIVIDUAL: (Desde Juvenil 2009/10 hasta veteranos)

250 m. NADO: (10 LARGOS) + 6.8 Km. BICI: (1 VUELTA CIRCUITO NARANJA) + 1.8 Km. CARRERA PIE: (1 VUELTA CIRCUITO ROJO)

DISTANCIAS PRUEBA INDIVIDUAL: (Solo para cadetes 2011/12)

125 m. NADO: (5 LARGOS) + 6.8 Km. BICI: (1 VUELTA CIRCUITO NARANJA) + 1.8 Km. CARRERA PIE: (1 VUELTA CIRCUITO ROJO)

- 1. Dorsales (velódromo) Acceso por Ctra. Estepa
- 2. Piscinas
- 3. Área de transición (campo de césped artificial)
- 4. Meta/Gala premios A Avituallamiento de agua
- 5. Ambulancia
- 6. Zonas de estacionamiento (Ctra. Estepa).
- 7. Pabellón cubierto
- 8. Colegio
- 9. Pista futbol playa
-  Avituallamiento de agua
-  Conjunto Termal Romano
-  Paso por puente
-  Conos delimitadores

SALIDA 19.45h.

HERRERA



Ayda. JUAN XXIII

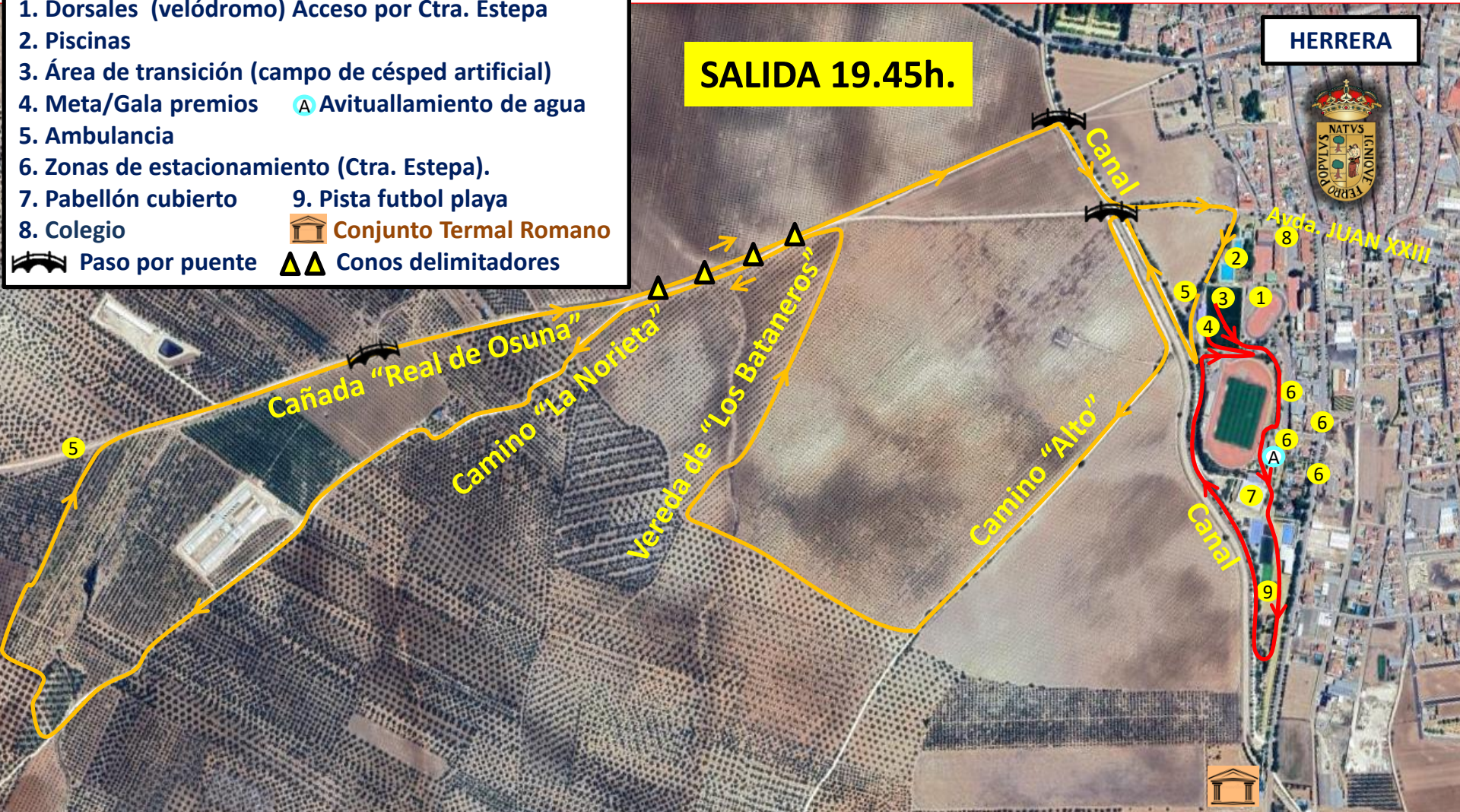

CIRCUITO VIII TRIATLÓN CROS CONTRARRELOJ SUPERSPRINT ABSOLUTA INDIVIDUAL





20 DE JUNIO DE 2026 (HERRERA – SEVILLA)

DISTANCIAS PRUEBAS DE RELEVOS: (Desde cadetes 2011/12 hasta veteranos)

250 m. NADO: (10 LARGOS) + 6.8 Km. BICI: (1 VUELTAS CIRCUITO NARANJA) + 1.8 Km. CARRERA PIE: (1 VUELTA CIRCUITO ROJO)

SALIDA 20.55h. FEM. y MIXTO

SALIDA 21.00h. MASCULINO

- 1. Dorsales (velódromo) Acceso por Ctra. Estepa
- 2. Piscinas
- 3. Área de transición (campo de césped artificial)
- 4. Meta/Gala premios  Avituallamiento de agua
- 5. Ambulancia
- 6. Zonas de estacionamiento (Ctra. Estepa).
- 7. Pabellón cubierto
- 9. Pista futbol playa
- 9. Colegio  Conjunto Termal Romano
-  Paso por puente  Conos delimitadores

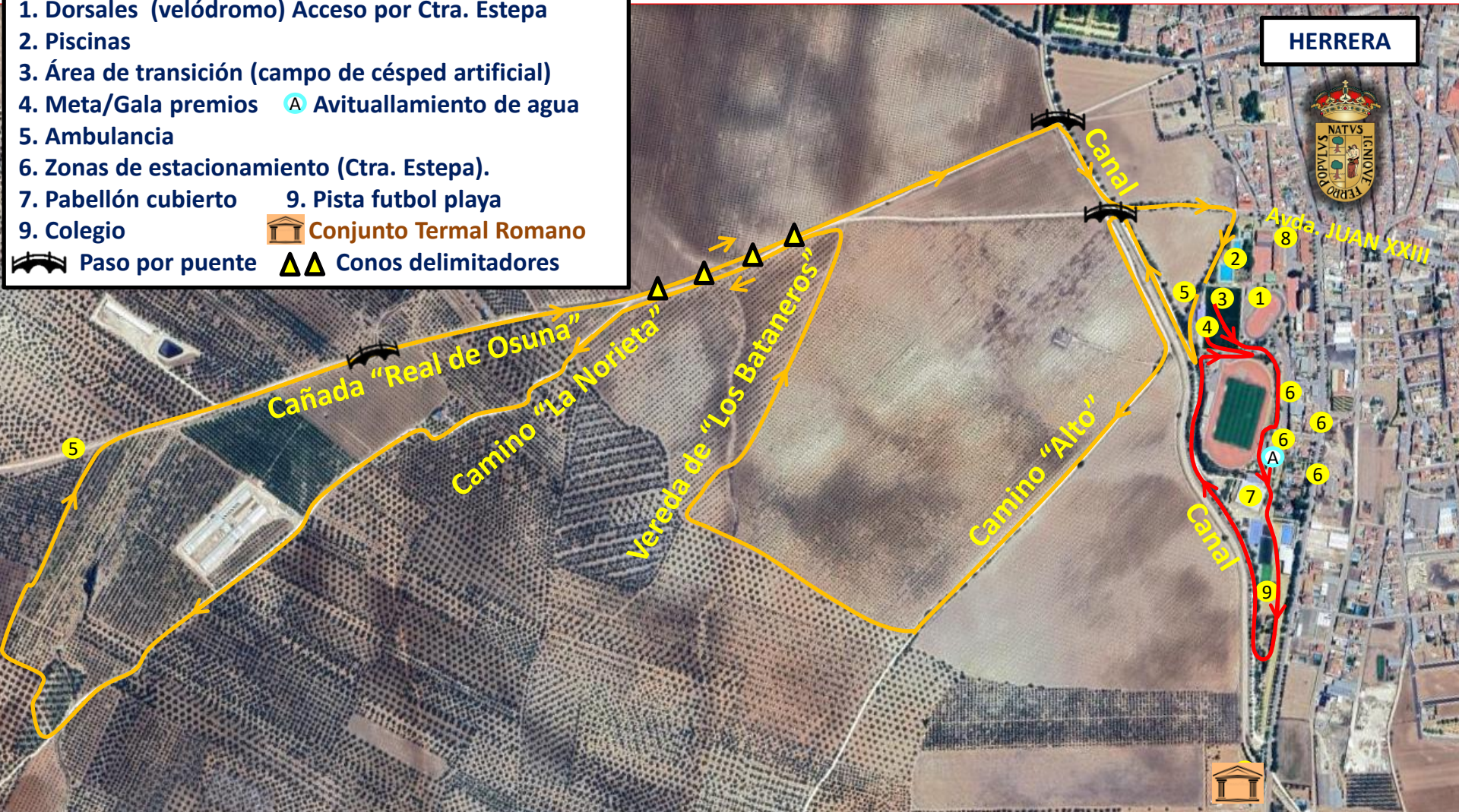

CIRCUITO VIII TRIATLÓN CROS CONTRARRELOJ SUPERSPRINT INDIVIDUAL y/o RELEVOS
20 DE JUNIO DE 2026 (HERRERA – SEVILLA)

CATEGORÍA ABSOLUTA: (De cadetes 2011/12 hasta veteranos)

(PERFIL BTT)

SALIDA 19.45h.

